

SKI ALPIN



27^e UNIVERSIADE D'HIVER
GRANADA - ESPAGNE
4/14 février 2015



**BOEUF
Johanna**

Né le : 11/04/1997 à
Albertville

UNIVERSITE / ECOLE :
UJF Grenoble

ETUDES :
Licence Biologie

CLUB FEDERAL :
Valmorel

PALMARES :



www.sport-u.com



**PICCARD
Lucie**

Né le : 21/12/1994 à
Albertville

UNIVERSITE / ECOLE :
IEP Grenoble

ETUDES :
1^e années Sciences Po

CLUB FEDERAL :
Les Saisies

PALMARES :

A participé à l'Universiade de Trentino
2013



**NICOLETTA
Romane**

Né le : 04/10/1994 à
Nice

UNIVERSITE / ECOLE :
Université de Nice

ETUDES :
Licence Staps

CLUB FEDERAL :
Portes Mercantour

PALMARES :

A participé à l'Universiade de
Trentino 2013

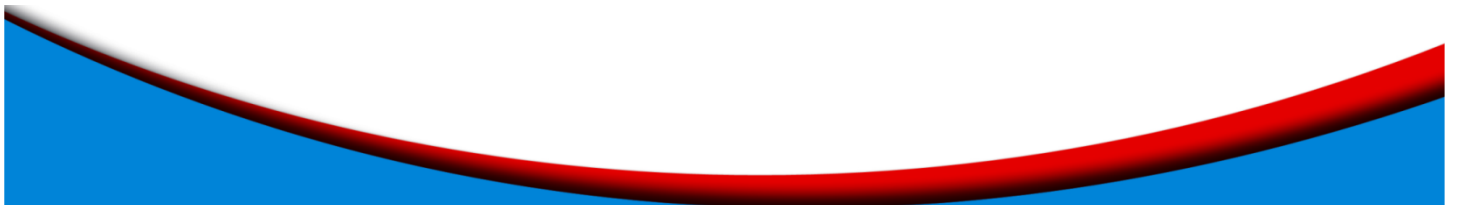

SKI ALPIN



GATEAU
Elie

Né le : 16/01/1995 à
Albertville

UNIVERSITE / ECOLE :
IUT Annecy

ETUDES :
DUT Tech de Co

CLUB FEDERAL :
Méribel

PALMARES :

Membre de l'équipe de France B

SKI ALPIN



MOUGEL
Youri

Né le : 20/01/1993 à
Briançon

UNIVERSITE / ECOLE :
IUT Annecy

ETUDES :
DUT Tech de Co

CLUB FEDERAL :
Serre-Chevalier

PALMARES :

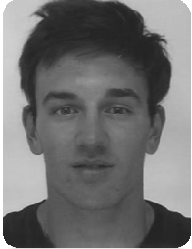

ALLEGRE
Nils

Né le : 02/01/1994 à
Briançon

UNIVERSITE / ECOLE :
UJF Grenoble

ETUDES :
Licence Staps

CLUB FEDERAL :
Serre-Chevalier

PALMARES :

A participé à l'Universiade de Trentino
2013

Vice-champion de France junior 2014

10^e des Championnats du Monde junior
2014

Membre de l'équipe de France B



BERLA
Franck

Né le : 05/10/1995 à
Lyon

UNIVERSITE / ECOLE :
INSEEC Alpes-Savoie

ETUDES :
1^{ère} année de Bachelor

CLUB FEDERAL :
Vallouisienne

PALMARES :

Membre de l'équipe de France de
Coupe d'Europe

SKI ALPIN

SKI ALPIN



BUFFET Robin

Né le : 14/10/1991 à
Annecy

UNIVERSITE / ECOLE :
IUT Annecy

ETUDES :
DUT Tech de Co

CLUB FEDERAL :
La Clusaz

PALMARES :

Membre de l'équipe de France de
Coupe d'Europe

Membre de l'équipe de France B



RIZZO Maxime

Né le : 01/11/1993 à
Bourg-Saint-Maurice

UNIVERSITE / ECOLE :
IUT Annecy

ETUDES :
DUT Tech de Co

CLUB FEDERAL :
Les Arcs

PALMARES :

Champion de France junior 2013

SKI ALPIN

SKI ALPIN



FABRE **Jonas**

Né le : 17/10/1993 à
Saint-Martin-d'Hères

UNIVERSITE / ECOLE :
UJF Grenoble

ETUDES :
Licence Staps

CLUB FEDERAL :
L'Alpe d'Huez

PALMARES :

Médaille d'or à l'Universiade de Trentino
2013 (slalom géant)

Champion du Monde scolaire 2013

Membre de l'équipe de France B



RICOU **Ivo**

Né le : 23/02/1992 à
Gap

UNIVERSITE / ECOLE :
IUT Annecy

ETUDES :
DUT Tech de Co

CLUB FEDERAL :
Champsaur

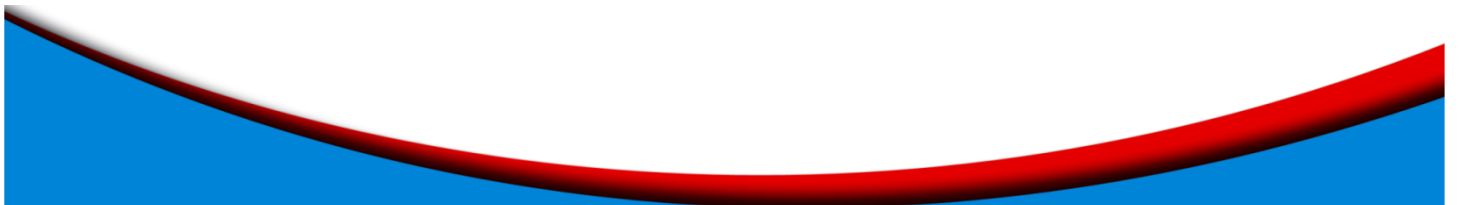

STAFF FFSU

ELUS

SAUTEREAU Jean-François Président

CHEF DE DELEGATION

ROGNON Vincent Directeur National

CHEFS DE DELEGATION ADJOINTS

MILLARD Christophe Directeur Nat. Adj.

DUNG Xavier Directeur Nat. Adj.

CAPEL François Directeur Nat. Adj.

GRANDEMANGE Philippe DRSU Strasbourg

MIGUET Jean-Loup DRSU Grenoble

COMMUNICATION-PARTENARIATS

BARDOT Damien Directeur Com. et Part.

MEDECIN

BOUVAT Eric

ALFONSO Manuel

KINESITHERAPEUTES

KOSZO Elisabeth

FERRANDO Julien

DAVID Thomas

GONORD Sébastien

PHOTOGRAPHE

MIRAND Guillaume

STAFF TECHNIQUE

BIATHLON

BOSC Laure FFS

CERDAN Bastien FFS

BERNARD Ghislain FFS

PATINAGE ARTISTIQUE

GLAISE Catherine (coordo.) FFSG

DUMONT Annick FFSG

LEMAIRE Kathia FFSG

SHORT TRACK

DURAND Grégory FFSG

SKI ALPIN

LE QUELLEC Loïc FFS

VIALLET Bertrand FFS

SKI DE FOND

CLERE Colin FFS

CHAVENT Roland FFS

SNOWBOARD

STRUCL Kevin FFS

DEJOUR Franck FFS

RICCIARDI Aluan FFS

